



＼大人も子どもも 森の不思議を発見しよう！／

# 身近な自然の楽しみ方



日時

2020年10月25日(日) 10:00～12:00

定員20名

※9:30から受付開始

会場

長門市俵山地区 (俵山公民館集合)

参加費

1人につき

1,000円

内容

森の中にあるものを使って様々な体験をします！

※お申し込み方法などの詳しい情報は裏面をご覧ください！

対象

3歳から

＼大人だけの参加も大歓迎！／

※小学生以下は保護者の参加が必須になります。



<https://www.nagato-toymuseum.com/contact01> ↑  
お申し込みはこちらの専用フォームからも可能です

落ち葉やどんぐりは自然のおもちゃ！！

＼講師／

HOOK かんきょう『協育』事務所

野澤 建夫

株式会社 FEEL 代表取締役

井上 桂

## タイムスケジュール

### プログラム

- 9:30～ 受付開始
- 10:00～ ネイチャーゲーム
  - ・落ち葉や木の実を使ったビンゴ
  - ・森の色合わせ (自然界のいろいろな色を見つけよう)
  - ・森にある自然物を使った火おこし
- おこした火でどんぐりを炒って食べよう
- 12:00～ 解散

主催：NPO 法人 人と木 〒759-4106 山口県長門市仙崎4297-1 (長門おもちゃ美術館 内)

電話：080-7655-2603 FAX：0837-27-0338 Eメール:hitotoki.2016@gmail.com

主催…NPO 法人 人と木

持ち物…動きやすい服装・飲み物・タオル・軍手など（森に入ること想定してリュック等に入れてきてください）

雨天の場合…少雨決行（荒天中止） 当日の朝に判断します。中止の場合は当日の朝7時までに連絡します。

申込・参加費のお支払いについて…申込用紙に必要事項を記入し、下記の FAX 番号に FAX してください。もしくは、必要事項を記入し、「hitotoki.2016@gmail.com」までメールしてください。また、専用フォーム（下の QR コード）でもお申し込みいただけます。定員（20名）になり次第、受付終了いたします。

参加費は当日の朝、受付時にお支払いいただきます。

※お申込みが完了した方には、後日2次案内をお送りいたします。

申込期限…10月22日（木）

キャンセルについて…当日の朝7時までに下記の電話番号までご連絡ください。

お問い合わせ…〒759-4106 山口県長門市仙崎4297-1 長門おもちゃ美術館内

TEL:080-7655-2603 FAX:0837-27-0338



メールでのお申し込みはこちらから！  
スマートフォンでQRコードを読み取ると  
そのままお申し込みメールが送れます。



下記の申込用紙をよく読み、記入漏れの  
無いようメールを送ってください。

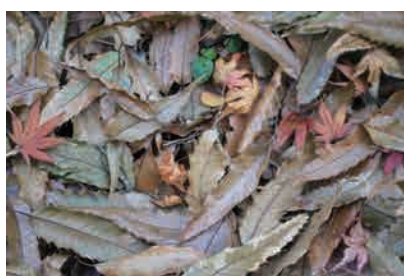

申込日 年 月 日

## 身近な自然の楽しみ方 申込用紙

フリガナ			
氏名			
性別		生年月日	年 月 日
住所	〒		
電話番号		携帯電話	
Eメール			
その他の参加者	※複数人での参加を予定している方は参加する方全員の氏名、年齢を記入してください ※小学生以下は保護者の参加が必須になります。		
備考			